



2015/2016.

,

2016.

Уводни део

2015/2016.

07.05.-11.05.2015.

—

2015/2016.

24

2015/2016.

2015/2016.

01.09.2014.

31.08.2017.

2014/2015.

08.09.2016. .

03.09.2016. ,

24.10.2016. .

01.12.2015. ,

22.07.2016. ,

01.04.-7.07.2016.

07.07.2016. ,

19.07.2016. ,

31.08.2016. .

2015/2016 300 (317 14 , a) .

, . ,

.

				,			
--	--	--	--	---	--	--	--

I₁	30	2	4	0	19	11	28
I₂	30	7	10	0	20	10	27
I₃	31	8	9	2	22	9	28
	91	17	23	2	61	30	83
II₁	30	1	0	0	19	11	31
II₂	30	1	3	0	17	13	28
II₃	24	0	2	0	17	7	22
	84	2	5	0	53	31	81
III₁	26	2	1	1	15	11	26
III₂	28	0	2	0	17	11	26
III₃	14	0	1	0	6	8	13
III₄	10	1	1	0	8	2	10
	78	3	5	1	46	32	75
IV₁	19	0	0	0	14	5	19
IV₂	19	0	0	0	15	4	19
IV₃	16	0	2	0	8	8	14
IV₄	10	0	1	0	5	5	9
	64	0	3	0	42	22	61
	317	22	36	3			300

- 21

() - 12

- 20

- 3

2015/2016. :

4.9.2015.

4. 5.9.2015.

(4/1) (4/1), (4/1)
“ ” “ ”

29. 30.9.2015.

6.10.2015.

12.10.2015.

70. “ ”

16.10.2015.

(3/1, 3/1 - 2/1)
()

16.10.2015.

(4/1) (4/1), „13. “ (4/1)
” “

4.11.2015.

(1/3, 3/3, 2/2,
3/2, 2/2, 3/2,
3/1, 2/1, 1/2 3/3)
()

17.11.2015.

50,00 ()

23.11.2015.

„ “
) , 3/1 (. .

25.11.2015.

6 „ 4/2 5 “
) . (. .

10.12.2015.

4/2, 4/3 4/4 4/1 ,

21.12.2015.

2016/2017.
: 2 1

28.12. 2015.

18.1.2016.

„ “
” “

14.-22.1.2016.

27.1.2016.

4.3.2016.

10. 11.3.2016.

(2016)

11.3.2016.

– 1/3 ,
” “
: () 1500 m I
- ;
- () II ;
- 800 m IV ;
- (), 1500 m III

17.3.2016.

17.3.2004. – 2015.

7.4.2016.

” “ : 2/1,
3/1, 3/2.

22.4.2016.

(, ,)

28.4. 2016. 3.5.2016.

13.5.2016.

- 30

18.5.2016.

20.5.2016.

14.6.2016.

2015/2016.

5. 6.7.2016.

- 2016/2017.

8.7.2016.

- 2016/2017.

2015/2016.

					o	
I ₁	1379	17	74	-	36	1
I ₂	1371	16	69	5	34	3
I ₃	1168	11	70	4	34	3
I	3918	44	213	9	104	7
II ₁	1249	22	67	3	35	/
II ₂	1042	35	70	3	34	1
II ₃	1098	16	68	2	35	/
II	3389	73	205	8	104	1
III ₁	1071	6	70	/	35	/
III ₂	1060	16	70	/	35	/
III ₃	1240	11	70	/	35	/
III ₄	1063	13	70	/	35	/
III	4434	75	332	/	140	/
IV ₁	968	19	61	3	27	8
IV ₂	959	24	64	/	32	3
IV ₃	1060	9	63	1	35	/
IV ₄	1060	20	64	/	35	/
IV	4047	72	252	4	129	11
	13735	264	1002	21	477	19

..				
1.			9	18
2.			12	14
3.			20	35
4.			15	1
5.			26	6
6.			24	6
7.			18	1
8.			4	7
9.			4	3
10.			38	5
11.			8	32
12.			9	7

13.			12	6
14.			8	10
15.			48	6

(, ,)

..				
1.			35	6
2.			4	14
3.			10	14
4.			3	11
5.			3	7
6.			3	7
7.			6	8
8.			2	13
9.			4	17
10.			4	7
11.			30	11

..				
12.			30	13
13.			12	13

..					
1.			12	6	6

2015/2016.

	I-1	I-2	I-3		II-1	II-2	II-3	II-4	
O	29	30	25	84	24	26	14	9	73
	23	18	14	55	23	22	11	6	62
%	79.3	60.0	56.0	65.5	95.8	84.6	78.6	66.7	84.9
	6	12	11	29	1	4	3	3	11
%	20.7	40.0	44.0	34.5	4.2	15.4	21.4	33.3	15.1
	5	4	2	11	3	4	0	0	7
.	12	10	3	25	7	9	4	2	22
	6	4	7	17	13	9	6	4	32
	0	0	2	2	0	0	1	0	1
	6	12	11	29	1	4	3	3	11
1 .	2	7	9	18	1	3	3	3	10
2 .	4	3	1	8	0	1	0	0	1
3 .	0	2	1	3	0	0	0	0	0
	2786	3838	3107	9731	2216	1956	670	2490	7332
./	96.1	127.9	124.3	115.8	92.3	75.2	47.9	276.7	100.4
	162	213	257	632	265	230	81	189	765
./	5.6	7.1	10.3	7.5	11.0	8.8	5.8	21.0	10.5
	2948	4051	3364	10363	2481	2186	751	2679	8097
./	101.7	135.0	134.6	123.4	103.4	84.1	53.6	297.7	110.9
(5)	29	22	17	68	18	24	5	5	52
%	100.0	73.3	68.0	81.0	75.0	92.3	35.7	55.6	71.2
(4)	0	6	3	9	5	1	1	1	8
%	0.0	20.0	12.0	10.7	20.8	3.8	7.1	11.1	11.0
(3)	0	2	4	6	1	1	3	0	5
%	0.0	6.7	16.0	7.1	4.2	3.8	21.4	0.0	6.8
(2)	0	0	1	1	0	0	4	3	7
%	0.0	0.0	4.0	1.2	0.0	0.0	28.6	33.3	9.6
.(1)	0	0	0	0	0	0	1	0	1
%	0.0	0.0	0.0	0.0	0.0	0.0	7.1	0.0	1.4

	III-1	III-2	III-3	III-4		IV-1	IV-2	IV-3	IV-4		
	26	26	13	10	75	19	19	14	9	61	299
	19	16	11	6	52	19	17	11	9	56	244
%	73,1	61,5	84,6	60,0	69,3	100,0	89,5	78,6	100,0	91,8	81,6
	7	10	2	4	23	0	2	3	0	5	53
%	26,9	38,5	15,4	40,0	30,7	0,0	10,5	21,4	0,0	8,2	17,7
	5	5	0	1	11	8	6	0	0	14	46
.	3	4	3	0	10	5	8	1	3	17	80
	11	7	7	5	30	6	3	9	5	23	106
	0	0	1	0	1	0	0	1	1	2	12
	7	10	2	4	23	0	2	3	0	5	53
1 .	4	4	2	3	13	0	0	1	0	1	32
2 .	3	4	0	0	7	0	0	0	0	0	12
3 .	0	2	0	1	3	0	2	2	0	4	9
	2908	2772	1863	2322	9865	1308	2438	1929	2053	7728	37745
/	111,8	106,6	143,3	232,2	131,5	68,8	128,3	137,8	228,1	126,7	126,2
	227	243	247	162	879	34	172	321	176	703	2782
/	8,7	9,3	19,0	16,2	11,7	1,8	9,1	22,9	19,6	11,5	9,3
	3135	3015	2110	2484	10744	1342	2610	2250	2229	8431	40527
/	120,6	116,0	162,3	248,4	143,3	70,6	137,4	160,7	247,7	138,2	135,5
(5)	18	15	6	6	45	19	8	0	4	31	193
%	69,2	57,7	46,2	60,0	60,0	100,0	42,1	0,0	44,4	50,8	64,5
(4)	4	4	0	0	8	0	5	1	2	8	30
%	15,4	15,4	0,0	0,0	10,7	0,0	26,3	7,1	22,2	13,1	10,0
(3)	2	3	6	2	13	0	3	2	3	8	31
%	7,7	11,5	46,2	20,0	17,3	0,0	15,8	14,3	33,3	13,1	10,4
(2)	1	3	0	2	6	0	3	8	0	11	35
%	3,8	11,5	0,0	20,0	8,0	0,0	15,8	57,1	0,0	18,0	11,7
.(1)	1	1	1	0	3	0	0	3	0	3	10
%	3,8	3,8	7,7	0,0	4,0	0,0	0,0	21,4	0,0	4,9	3,3

244 (82 %), je 13 %

	I	II	III	IV	
	12	9	11	14	46
	27	26	10	17	80
	31	22	30	23	106
	5	4	1	2	12

:

1.	1/1, 1/2	100 %
2.	4/1	94.7%
3.	4/2	89.5 %
4.	4/2	84.6%

:

1.	IV	91.8 %
2.	I	91.5 %
3.	II	75.3 %
4.	III	69.3 %

a

:

1.	4/1	4,03
2.	4/2	3,73
3.	1/1	3,64
4.	2/1	3,49

2015/2016.						
I	3	82	9772	730	10502	0
II	3	81	10380	470	10850	2
III	4	75	9865	879	10744	0
IV	4	61	7728	703	8431	0
	14	299	37745	2782	40527	2

2/2. : 2/1
), 40527 (135,5): 33025 (126,2
 2782 (9,3).

1.	III	143,3
2.	IV	138,2
3.	II	134,0
4.	I	128,1

1.	3/4	248,4
2.	4/4	247,7
3.	1/3	190,0
4.	2/3	177,0

1.	1/1	61,5
2.	4/1	70,6
3.	2/1	115,9
4.	3/2	116

Успех и изостајање ученика

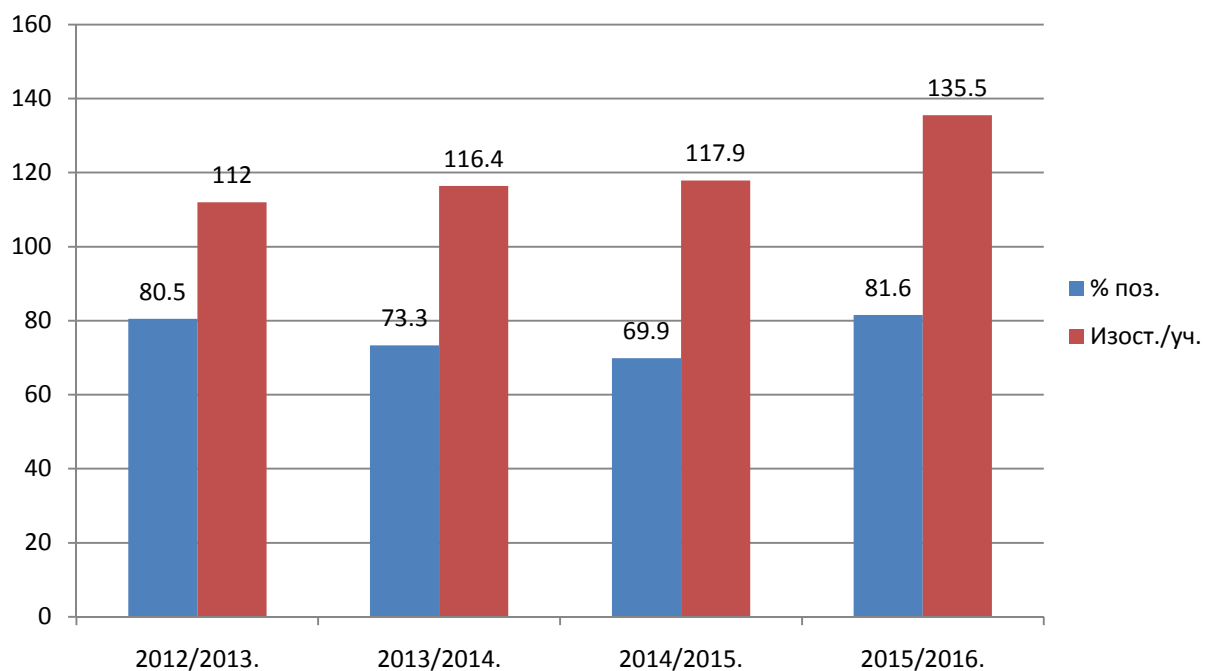

Изостајање по уч. I разреда

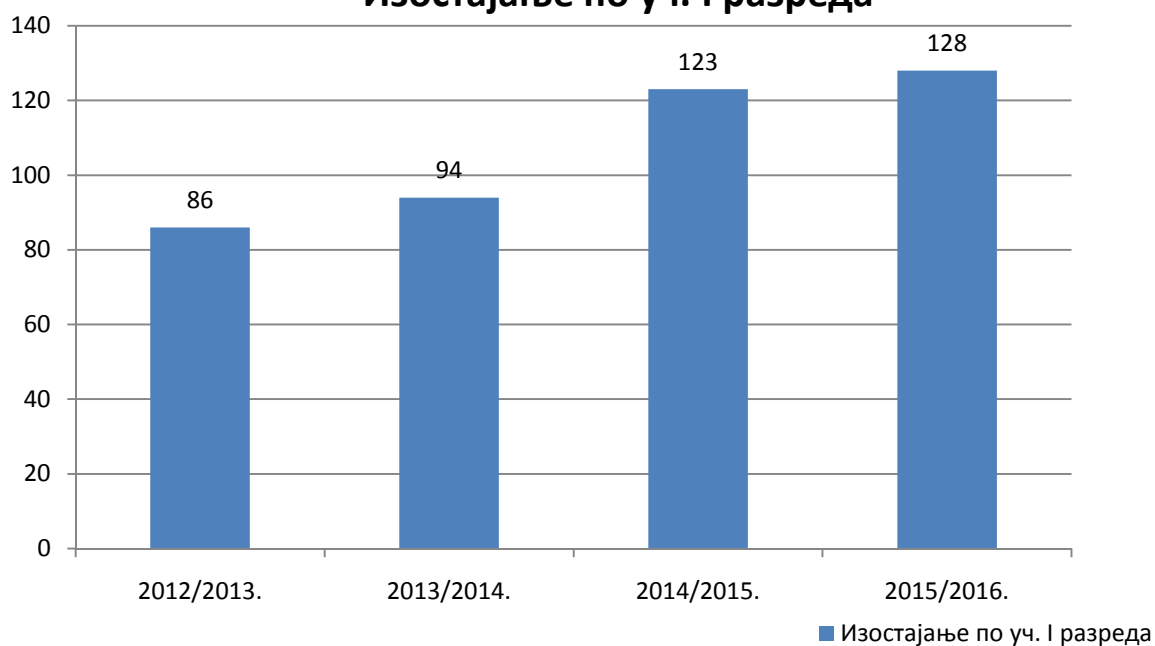

2012/2013. 2013/2014.

2014/2105.

I
2012/2013. 50%.

2014/2015.

2015/2016.

91%

_____ :

115 :

-	I	II	III	IV	
	25	24	29	15	94
	3	18	25	26	72
	4	/	3	3	10
	2	/	1	/	3
	1	/	1	/	171

_____ :

	I		II		III		IV			
	68	81%	52	71%	45	57%	45	64%	210	69%
	9	11%	8	11%	12	15%	11	16%	40	13%
	6	7%	5	7%	18	23%	14	20%	432	14%
	1	1%	7	10%	4	5%	0	0%	121	4%
	0	0%	1	1%	0	0%	0	0%	1	0,3%

2015/2016.

	I-1	I-2	I-3		II-1	II-2	II-3	
	28	26	28	82	31	28	22	81
	28	26	26	80	31	28	22	81
%	100,0	100,0	92,9	97,6	100,0	100,0	100,0	100,0
	0	0	2	2	0	0	0	0
%	0,0	0,0	7,1	2,4	0,0	0,0	0,0	0,0
	6	4	2	12	2	4	3	9
.	10	11	6	27	18	6	2	26
	12	9	12	33	10	14	10	34
	0	2	6	8	1	4	7	12
	0	0	2	2	0	0	0	0
1 .	0	0	0	0	0	0	0	0
2 .	0	0	0	0	0	0	0	0
3 .	0	0	2	2	0	0	0	0
	1644	3280	4848	9772	3461	3183	3736	10380
./	58,7	126,2	173,1	119,2	111,6	113,7	169,8	128,1
	79	180	471	730	133	180	157	470
./	2,8	6,9	16,8	8,9	4,3	6,4	7,1	5,8
	1723	3460	5319	10502	3594	3363	3893	10850
./	61,5	133,1	190,0	128,1	115,9	120,1	177,0	134,0
(5)	20	21	10	51	31	19	16	66
%	71,4	80,8	35,7	62,2	100,0	67,9	72,7	81,5
(4)	4	2	3	9	0	1	4	5
%	14,3	7,7	10,7	11,0	0,0	3,6	18,2	6,2
(3)	4	2	2	8	0	2	0	2
%	14,3	7,7	7,1	9,8	0,0	7,1	0,0	2,5
(2)		1	9	10	0	6	2	8
%	0,0	3,8	32,1	12,2	0,0	21,4	9,1	9,9
.(1)		0	4	4	0	0	0	0

	III-1	III-2	III-3	III-4		IV-1	IV-2	IV-3	IV-4		
	26	26	13	10	75	19	19	14	9	61	299
	26	25	13	8	72	19	17	12	9	57	290
%	100,0	96,2	100,0	80,0	96,0	100,0	89,5	85,7	100,0	93,4	97,0
	0	1	0	2	3	0	2	2	0	4	9
%	0,0	3,8	0,0	20,0	4,0	0,0	10,5	14,3	0,0	6,6	3,0
	5	5	0	1	11	8	6	0	0	14	46
.	3	4	3	0	10	5	8	1	3	17	80
	16	14	7	7	44	6	3	10	5	24	135
	2	2	3	0	7	0	0	1	1	2	29
	0	1	0	2	3	0	2	2	0	4	9
1 .	0	0	0	1	1	0	0	0	0	0	1
2 .	0	0	0	0	0	0	0	0	0	0	0
3 .	0	1	0	1	2	0	2	2	0	4	8
	2908	2772	1863	2322	9865	1308	2438	1929	2053	7728	37745
./	111,8	106,6	143,3	232,2	131,5	68,8	128,3	137,8	228,1	126,7	126,2
	227	243	247	162	879	34	172	321	176	703	2782
./	8,7	9,3	19,0	16,2	11,7	1,8	9,1	22,9	19,6	11,5	9,3
	3135	3015	2110	2484	10744	1342	2610	2250	2229	8431	40527
./	120,6	116,0	162,3	248,4	143,3	70,6	137,4	160,7	247,7	138,2	135,5
(5)	18	15	6	6	45	19	8	0	4	31	193
%	69,2	57,7	46,2	60,0	60,0	100,0	42,1	0,0	44,4	50,8	64,5
(4)	4	4	0	0	8	0	5	1	2	8	30
%	15,4	15,4	0,0	0,0	10,7	0,0	26,3	7,1	22,2	13,1	10,0
(3)	2	3	6	2	13	0	3	2	3	8	31
%	7,7	11,5	46,2	20,0	17,3	0,0	15,8	14,3	33,3	13,1	10,4
(2)	1	3	0	2	6	0	3	8	0	11	35
%	3,8	11,5	0,0	20,0	8,0	0,0	15,8	57,1	0,0	18,0	11,7
.(1)	1	1	1	0	3	0	0	3	0	3	10

% позитивних на крају школске године

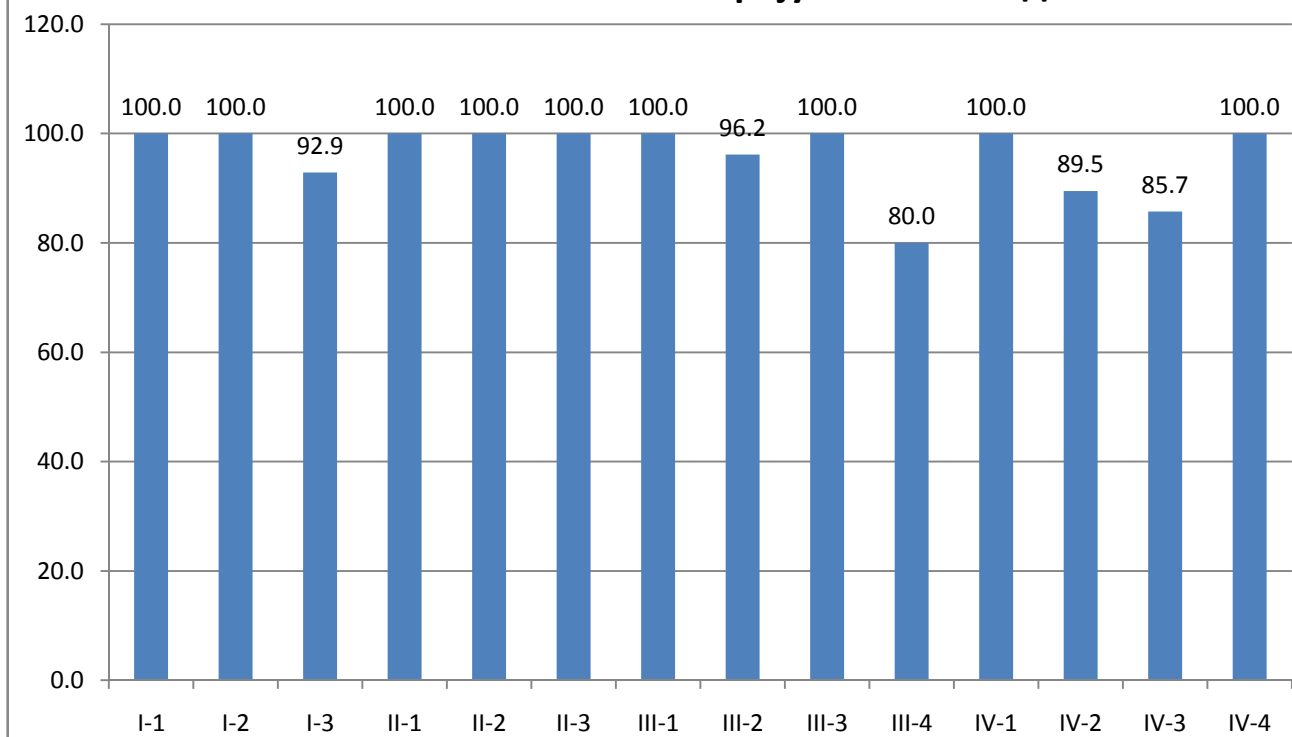

2015/2016.

4.2.2016.

() , () ,
.
() ()
, 23. 24.5.2016 ,
26.5.2016. , 31.5.2016. .

:

		2/3	(3)
		1/1	(4)
		4/2	(5)
		4/2	(5)
		4/3	(3)

4/3 ,
() ,
1/3 . (2) .
:
- (1) , - (2) -
(1) .
:

1. 4/1:
2. 4/3:
3. 4/3:
4. 4/3: ;
5. 4/3: ;

6. 3/4:
7. 3/4:
8. 3/4:

2015/2016.

1. 4/2 (4)
2. 4/2 (4)
3. 4/3 (3)
4. 4/3 (3)
5. 3/4 (5)

2015/2016.

1. 4/1
2. - 4/1
3. 4/1
4. 4/1
5. 4/1
6. 4/1
7. 4/1
8. 4/1
9. 4/2
10. 4/2
11. 4/2
12. 4/2
13. 4/2
14. 4/2
15. 3/4

7.6.2016. 9:35

6. 7.6.2016.

08.6.2016. 14.6.2016.

8.6.2016.

4/1
4/2
(3,) 4/3 4/4
1,
2.

- 1.
- 2.
- 3.
- 4.

-
1. 4/1
 2. - 4/1
 3. 4/1
 4. 4/1
 5. 4/1
 6. 4/1
 7. 4/1
 8. 4/1
 9. 4/1
 10. 4/1
 11. 4/1
 12. 4/1
 13. 4/1
 14. 4/1
 15. 4/1
 16. 4/1
 17. 4/1
 18. 4/1
 19. 4/2
 20. 4/2
 21. 4/2
 22. 4/2
 23. 4/2
 24. 4/2
 25. 4/2
 26. 4/2

- 27. 4/2
- 28. 4/2
- 29. 4/2
- 30. 4/2
- 31. 4/2
- 32. 4/2
- 33. 4/2
- 34. 4/2
- 35. 4/2
- 36. 4/3
- 37. 4/3
- 38. 4/3
- 39. 4/3
- 40. 4/3
- 41. 4/3
- 42. 4/3
- 43. 4/3
- 44. 4/4
- 45. 4/4
- 46. 4/4
- 47. 4/4
- 48. 4/4
- 49. 4/4
- 50. 4/4
- 51. 4/4
- 52. 4/4

3/4 ,

.

2015/2016.

- 49, 51, 51,
- 43 .
- (5) 20 , :
- (4) 11 ,
- (3) 17 ,
- (2) 3 .
- (3,94).
- , 49.
- (5) 34 , :
- (4) 5 ,
- (3) 4 ,
- (2) 6 .

(4,37).

- 41 . 43 ,43
- (5) 27 , :
- (4) 9 ,
- (3) 4 ,
- (2) 1 ,
- (1) 4/2

(4,35).

- (4,17).
- 3/4 (3).

_____ :

4/1 - (..)
 19 18
 (16) .

(4,44).

4/2 - (..)
 19 17
 (2) 15 .

(4,47).

4/3 - (..)
 14 8
 (2 , 4) .
 3

(3,78).

4/4 - (..)
 9 9
 7 .

(4,29).

3/4 - (..)
 10 1 -
 3 (1) ,

(3,00).

(41 , 1) .

2015/2016. ()

27. 28.6.2016. .

4/1 - (. .)
1

* - : (2).
(2,79) .

4/3 - (. .)
4

* , 1 : (1) . 3

* - : (2); : (2).
(2,57)

* - : (3);
(2,64) .

* - : (2).
(2,43) .

3/4 - (. .)
3

* , .
* - : (1) .

2015/2016.

1/3 .

* - 3/2 : (1); (4) .

* - 3/2 : (1); ()
* - 3/3 : (3); ()
(2,58)

* $-3/3$: (2); (3,50).
 22.6.2016. , 23.6.2016. .

* $-2/1$: (2) (28.6.2016.).

* $-2/3$ - 2 .

* $-2/3$ - ,
 $3/2$, 6.7.2016. (2). :

2015/2016.

- 1. $1/3$ - 4
- 2. $1/3$ - 8
- 3. $3/2$ - 3

2015/2016.

- 1. $1/1$ - (5,00)
 - 2. $1/1$ - (5,00)
 - 3. $1/3$ - (5,00)
 - 4. $1/3$ - (5,00)
 - 5. $3/1$ - (5,00)
 - 6. $1/3$ -
- (3,94)

2015/2016.

$1/3$ () - . / .

	- (2)	(2,44)
	(2) -	(2,44)
	(2); -	(2,38)
	(2) -	(2,56)
	(2) - (2); -	(2,50)

2/1 () - .

	- (2)	(2,81)
	- (2)	(2,63)
	- (2)	(2,44)
	- (2)	(2,75)
	- (2)	(2,81)

2/2 () - .

	- (2)	(2,81)
	- (2)	(2,50)
	(2) -	(2,63)
	- (2)	(2,69)
	- (2); -	(2,63)
	(2)	

2/3 () - .

	- (2)	(2,67)
	- (2)	(2,40)
	- (2) - (2)	(2,27)
	- (2)	(2,27)

	-	(2)	(2,27)
		- (2)	
	-	(2)	(3,33)
	-	(2)	(2,40)
		- (2)	
	-	(2)	(2,93)
	-	(2)	(2,47)
	-	(2)	(2,13)
		- (2)	

3/1 ()- .

	(2)	-	(2,77)
		- (2)	
		- (2)	(2,85)
	(2)	-	(2,46)
		- (2)	(2,77)
		- (2)	(3,00)
		- (2)	(2,46)
		- (2)	
		- (3)	(2,77)

3/2 ()- .

		- (2)	(2,85)
		- (2)	
	(2)	-	(2,77)
		- (2)	(2,77)
	(2)	-	(2,31)
		- (2)	
		- (2)	(3,15)
		- (2)	
		- (2)	(2,85)
		- (2)	
	(2)	-	(2,46)
	(2)	-	(3,31)
		- (2)	(2,77)

	-	(2)

3/3 () - .

	(2)	-
		(2,42)
	(2)	-
		(2,33)

2016. 43.
() .

2015/2016.

3/4 () - .

	-	(2)
		(2,62)
		-
		(2)
	(1)	-
		(2,69)

4/3 () - .

	-	(2)
		(2,57)

2016. 4.

⋮

⋮

- 1/3 (3)

- 1/3 (2)

- 1/3 (2)

⋮

- 2/1 (5) , 2/2 (4) , 2/3 (10)

- 2/2 (2)

- 2/3 (4)

⋮

- 3/1 (4) , 3/2 (6) , 3/4 (1)

- 3/1 (2) , 3/2 (4)

- 3/1 (2)

- 3/1 (2) , 3/2 (2)

- 3/2 (2)

- 3/3 (2)

- 3/4 (2)

- 4/3 (1)

62

23. 30.8.2016.

2015/2016.

3/4 - (. .) -

1. - (3)

4/1 - (. .)

1. - (2,33)

2. - (2,67)

3.

4/2 - (. .)

1. - (3,00)
2. - (2,67)

4/3- (. .)

1. - (2,00)
2. - (2,67)
- 3.
- 4.
- 5.
6. - (3,33)
7. - (3,00)
8. - (2,67)

4/4- (. .)

1. - (3,67)
2. - (3,33)

2015/2016. :

	35	35	35	31	0	4

	7	7	7	3	0	4
	9	9	7	7	2	2

2015/2016. :

	1	1	0

2015/2016.

:

:			
	2	0	2
	2	0	2
	1	1	0
	1	1	0
	2	2	0
	2	2	0
	10	6	4

2015/2016. :

:			
	9	9	0
	31	31	0
	4	4	0

	2	2	0
	2	2	0
	2	2	0
	2	2	0
	2	2	0
	4	4	0
	58	58	0

2015/2016. :

:			
	2	2	0
	2	1	1
	4	3	1

2015/2016. :

	4	1	1	4
	6	4	4	6

	2	0	2	2

2015/2016. :

	1	1	0

Извештај о раду Школског одбора за школску 2015/2016. годину

. 06-154/2009-

02 16.12.2009. ,
27.12.2011, 14.03.2013. , 29.06.2013. ,
13 :

2015/2016.

- (1)
(
2015/2016. ; ,
,

- (2) 2016.

,
,
,
..

- (1)
2015.

- (2)

, 2015.

- (2)

2016. 2016/2017.

- (1)

- (1)

2016/2017.

- (1)

- (1)

2016. .

- (1)

()

30.08.2016. .

Извештај о раду савета родитеља школске 2015/2016. године

14.09.2015.

2014/2015.

2014/2015.
2015/2016.

(
2014/2015

:

-

-

;

(),

02.03.2016.
2015/2016

”

”

3 4 25.04.2016

2016/2017

03.06.2016

20

2

/

Извештај о раду Педагошког колегијума за школску 2015/2016. годину

10.09.2015.

19.11.2015.

1)

17.02.2016.

12.04.2016.

08.06.2016.

1)

2)

3)

(

).

-

13.07.2016.

1)

2)

3)

23.08.2016.

**Извештај о раду Наставничког већа за школску 2015/2016.
годину**

(_____)

_____ (. 01 – 1611 11.9.2015.
) : 2014/2015. 2014/2015.
, 2015/2016. ,

(,)

44

22

_____ (. 01 – 2215
3.11.2015.)

;

• , – 1/2 , (,
) ,
. 45. . 1. ,
, 1 . 15 , 8

• , 3/3 , (,
) ,

. 45. . 1. ,
 14 , 8
 , 2 .

2015/2016.

24 44.
 (. 01 - 2262
 17.11.2015.)
 , 50,00 (,)

31 44.
 (. 01 -2410
 21.12.2015.)

2016/2017.

2016/2017.

- (60)
- ()
- 30).
 44 27
 16 ,2 , 9

(. 01 -103 04.2.2016.
)

2015/2016.

1/3 , 40
 ,
 3. 6. 8. 113.
 44 37
 34 ,2 , 1
 - : - (1).

, 6.6.2016.

12

, 7.6.2016.

2015/2016.

4/1

(5,00),

2016/2017.

(30

),

(30

)

(30),

, 7.6.2016.

11:30

”

- 1.
- 2.
- 3.
- 4.
- 5.
- 6.
- 7.
- 8.
- 9.
- 10.
- 11.
- 12.
- 13.
- 14.
- 15.
- 16.

(. . 01 - 873

14.6.2016.

)

2015/2016.

4/3

2015/2016.

:

10% 20. 24.6.2016. 27. 28.6.2016. .

10.8. () , ()

4/2 , ()

2.6.2016. (4). 5 (8)

(4) (5).

_____ (. . 01- 941 27.6.2016.)
 - . 4/1 ,

2016/2017. :

1.
 2.
 3.
 4. ()
 5.
 6.

() 2/1,2/2,3/1 3/2 2016/2017.

_____ (. . 01- 1004 7.7.2016.)

2015/2016. , 2016/2017.

_____ (. . 01- 1146 22.8.2016.)
 , 2015/2016. .
 - 2016/2017.

2015/2016.
 27.6.2016. ,
 2016/2017. .

_____ (. . 01- 1206 30.8.2016.)

2015/2016.

2016/2017.

40-

“

”

Извештај о раду стручног већа за општеобразовне предмете за школску 2015/2016. годину

2015/2016 . ()

2014/2015 .
2015/2016. .

2016/2017.

H.Q.Mitchell – DATA STASUS publications Graveller pre – intermediate
I, II III IV .

I II

” “ – . , .

2016/2017 .

Извештај о раду стручног већа за машинство за школску 2015/2016. годину

2015/2016	4	.
28.08.2015		
1.		
2.		
3.		
4.		
5.	2015/2016	
16.12.2015		
1.		2015/2016
1.03.2016		
1.		
2.		
3.		
24.08.2016		
1.	2016/2017	
2.		
3.	2016/2017	

Извештај о раду стручног већа за саобраћај за школску 2015/2016. годину

25.08.2015.

:

1)

2)

3)

.

2015-2016 617,638 642

10.09.2015.

1)

15.10.2015.

09.12.2015.

1)

2)

3)

4)

22-23. 2016

14.01.2016.

1) ()

2) ()

3)

4)

5)

1)

2)

3)

4)

5)

6)

04.02.2016.

1)

2)

3)

09.05.2016.

23.08.2016.

2017

2016-

Извештај руководиоца одељенских већа

I

2015/2016

1/1-(31)

1/2-(31)

1/3-(33)

- 1/1-(30) 1/2-(30) 1/3-(31)
- 1/1-(1) 1/2-(1) 1/3-(2)
- 1/1-(15) 1/2-(22) 1/3-(14)
- 1/1-(16) 1/2-(9) 1/3-(20)
- 1/1-(11) 1/2-(6) 1/3-(/)
- 1/1-(3) 1/2-(6) 1/3-(/)

2015/2016.

	X	XII	III	V	X	III
	3	3	3	3		
	4	4	4	4		
		2		2	4	5

		1/1		1/2		1/3	
1. 11.09.2015.		31	20	31	22	33	22
			11		9		11
2. 17.11.2015.		31	20	31	22	31	20
			11		9		10
4. 19.04.2016.		29	18	26	18	29	19
			11		8		10
6. 24.06.2016.		28	17	26	18	28	19
			11		8		9

	1/1	1/2	1/3
	-3	-5	-4
	-12		
2015/2016	-82		

2015/2016			
		36	6
			19
			11
			/
	1.	46	17

2. - 28 2
3. - 20 5
4. - 18 1
5. - 20
6. - 25 3
7. - 24 1
8. - 34 4
9. - 20 1
-
1. - 13 2
- ()
2. - 21
3. - 19
4. - 22
5. - 15 4

:

	1	2	3	4	5	6	
	/	29	/	2	/	9	/
	/	14	/	3	/	8	/
	/	/	1	2	/	/	14
	/	/	/	/	/	4	/
	/	1	1	/	/	/	/
	/	/	/	/	/	1	/
	/	44	2	7	14	14	14
	81						

2015/2016

	1/1	1/2	1/3
	1644	3280	4848
	79	180	471
	1723	3460	5319
	10502		

2015/2016

	1/1	1/2	1/3
	1517	1517	1295
	1479	1437	1275
	-38	-44	-20
	-102		

1/1 : -
 , (5,00)
 - , (5,00)
 1/2
 1/3 :
 - (5,00)
 - ,
 - ,

II

2015/2016

2/1-(30) 2/2-(28) 2/3-(24) .
 :
 - 2/1-(30) 2/2-(28) 2/3-(23)

- 2/1-(13) 2/2-(5) 2/3-(14)
- 2/1-(17) 2/2-(23) 2/3-(10)
- 2/1-(14) 2/2-(/) 2/3-(/)
- 2/1-(7) 2/2-(/) 2/3-(7)

2015/2016.

	X	XII	III	V	X	III
	3	3	3	3		
	4	4	4	4		
		2		2	4	5

		2/1		2/2		2/3	
1. 11.09.2015.		30	19	28	16	24	17
			11		12		7
2. 17.11.2015.		30	19	27	16	23	16
			11		11		7
4. 19.04.2016.		30	19	28	17	23	16
			11		11		7
6. 24.06.2016.		31	19	28	17	22	16
			12		11		6

	1/1	1/2	1/3
	+1	-	-2
	-2		
. 2015/2016	81		

48

27
1.

2015/2016			
		27	1
			17
			9
			/
	1.	48	9
	2.		13
	3.		11
	4.		6
	5.		9
		1	1
		/	/

2015/2016

2015/2016			
		75	12
			27
			31
			5
		5	
		2	

	1	2	3	4	5	6	
	/	/	6	7	/	4	
	/	4	11	6	/	3	
	/	3	1	6	/	8	
	/	/	/	/	/	/	
	/	/	/	/	/	/	
	/	/	/	/	/	/	
	/	7	18	19	/	15	
	59						

	2/1	2/2	2/3
	3461	3183	3238
	133	180	157
	3594	3363	3395
	10352		

2015/2016

	2/1	2/2	2/3
	1250	1190	1300
	1235	1182	1277
	-15	-8	-23
	-46		

2/1
2/2
2/3

III

2015/2016.

9

11.09.2015.

24.06.2016.
78

75

()								
	3/1		3/2		3/3		3/4	
1. (11.09.2015.)	26	15	28	17	14	6	10	8
		11		11		8		2
9. (24.06.2016.)	26	14	26	15	13	5	10	8
		12		11		8		2
		/	-2	-1	/			
		-3						
		75						

2015/2016.

	3/1	3/2	3/3	3/4
	2908	2772	1753	1323
	227	243	274	187
	1636	2572	2286	1510

	8004
--	------

B

-

9.

() .

91

-	
	32
	29
	25
	3
	1
	1
	91

2015/2016.

	3/1	3/2	3/3	3/4
	1220	1220	1045	1056
	1206	1207	1021	1043
	14	13	23	13
	63			

52,

23(

).

2015/2016 .			
		52	11
			10
			30
			1
	1	23	13
	2		7
	3		3

	(-)	/	/
--	-------	---	---

IV

2015/2016

4/1-(19) 4/2-(19) 4/3-(16), 4/4 (10)

- 4/1-(19) 4/2-(30) 4/3-(14) 4/4 (10)
- 4/1-(8) 4/2-(10) 4/3-(5) 4/4 (6)
- 4/1-(11) 4/2-(9) 4/3-(11) 4/4 (3)
- 4/1-(3) 4/2-(6) 4/3-(1) 4/4 (2)
- 4/1-(6) 4/2-(2) 4/3-(4) 4/4 /

	X	XII	III	IV	X	III
	3	3	3	3		
	4	4	2	2		
		2		4	4	5

2015/2016

64

61

		4/1		4/2		4/3		4/4	
1.		19	14	19	15	16	8	10	5
11.09.2015.			5		4		8		5
2.		19	14	19	15	14	8	10	5
17.11.2015.			5		4		106		5
3.		19	14	19	15	14	8	10	5
4.02.2016.			5		4		6		5
6.		19	14	19	15	14	8	9	5
02.06.2016.			5		4		6		4

	4/1	4/2	4/3	4/4
	-	-	-2	-1
	-3			
. 2015/2016	61			

2015/2016			
		25	9
			8
			8
			-
	1.	33	13
	2.		10
	3.		3
	4.		2
	5.		5
		-	-
		6	6

2015/2016			
		52	14
			18
			18
			2
		9	
		4	

	15
	16
	3
	/
	/
	34

	4/1	4/2	4/3	4/2
	1310	2438	1929	2053
	33	172	321	177
	1343	2610	2250	2230
	8433			

	4/1	4/2	4/3	4/4
	1236	1236	1056	979
	1230	1223	1032	970
	-6	-13	-24	-9
	-52			

Извештај о реализацији практичне наставе за школску 2015/2016. годину

2015/2016.

·
() , ,
, ·

1/1,1/2,1/3

2/1, 2/2 2/3

3/1,3/2

: » « ,» « , » «
, » « , » «
, » « , » «
, » « , » «
» « , - » «,» - « , ,
» « » « , - » « , -
» « , - » « .

3/3

.
» « 3/4 , » « ,
, - » « , » « - » «
» « , - » « . . . ,
» « , - » «

4/1,4/2

4/3 » 2014«
, » « , » « ,
» « ,» « .

2015/2016.

79

“ ”

43

()

43

32

34

12

2/1, 2/2, 3/4

30

2/3 20

(30

).

2/1, 2/2, 2/3 2/4

10

Извештај о ванредном школовању за школску 2015/2016. годину

2015/2016.	.	:
65		
	-8	
	-1	-1
-3		
-1		

Извештај са такмичења саобраћајних школа за школску 2015/2016. годину

,	,
.	.
22,23	2016
.	.
,	-
,	,

1)

2)

1)

2)

1)		-			
2)		-			
3)		-			
	597	-	,	980	, 14.
			,		.
	590	-	,	930	, 31.
			,		.

1)		-				
2)		-				
3)		-				
	562	-	,	400	,	16.
			,		,	962

1)		-	(5810)
2)		-	(5778)
3)		-	(5734)
	3359	-		.

Извештај о раду ученичког парламента за школску 2015/2016. годину

23.09.2015

Извештај о раду тима за стручно усавршавање за школску 2015/2016. годину

2015/2016.

2015/2016.

1.

2.

3.

4.

5.

6.

1.

2.

:

2015/2016.

2015/2016.

,

,

.

37%

,

1.

																					5
20.		-	-	-	3	3	-														6
22.		-	-	-	3	-	-														3
23.		3	3	3	3	3	-														1 5
24.		3	3	3	3	3	-														1 5
26.		3	3	3	3	3	-														1 5
27.		3	3	3	-	3	-														1 2
28.		-	-	-	3	-	-														3
29.		3	3	3	3	3	-														1 5
30.		-	-	-	3	3	-														6
31.		-	-	-	3	-	-														3
32.		3	3	3	3	3	3														1 8
33.		3	3	3	3	3	8														2 3
34.		-	-	-	3	3	3														9
35.		-	-	-	3	3	3														1 7
																					-8
36.		3	3	3	3	-	3														1 5
37.		3	3	3	3	3	3														1 8
38.		3	3	3	3	3	3														1

2015/2016.

							/						
									1 =1	1 =1			
			VII	.									
				.									

			VII										
			VII-2				The Cambridge Day Serbia				12.03.2016		
			VII-2				Konferencija „Metodika nastave stranih jezika u osnovnom i srednjem obrazovanju				01.07.2016.		
			VII-1										
			VII-1										

			VII-1				/	/		/		
			VII-2		.							
			VII-1								15.,16. 17.06.2016	
			VII-1					16			15.,16. 17.06.2016.	

			VII-1								25.02.2016.		
			VII-1				/	/			/		
			VII-1				7:	20			08.02.-04.03.2016		
			VI						8		06.06.2016.		
			VII-								15.,16. 17.06.2016		

			1						8		06.06.2016.		
			VII-1				/	/		/			
			VII-1					/					
			VII-1				(1914.-1915. 1815.)-	8			31.01.2016.		

			VII-1									
			VII-1				-	8			18.03.2016.-	
			VII-1									
			VII-1									
			VII-1									

			VII-1								11.03.2016		
			VII-1					8			03.12.2015.		
							-	-	8			05.12.2015	
			VII-1										
			VII-1										
			VII-1										

			VII-1							8	06.06.2016.		
			VII-1										
			VII-1										
			VII-1										
			VII-1							8	06.06.2016.		

			VII- 1										
			VII- 1										
			VII- 1								15.,16. 17.06.2016.		

			VII- 1										
			VII- 1										
			VII- 1										
			VII- 1										

			VII-1					8			03.12.2015.		
			V				/						
			VII								02.11.2015		
											25.02.2016.		

Извештај о раду психолога школе за школску 2015/2016. годину

2015/2016.

()

(, .5 2012.),
(72/9;52/11,55/2013), ,

.

,

1.

-

-

,

,

,

-

-

-

,

-

-

-

-

-

(

,

,

..)

-

-

(

, ,)

2.

-

-

),

-

(

-

-

-

-

2015/16.-

-

1.

3.

-

(, - ,
...)

-

-

(

)

-

(, - ;)

-

,

-

-

-

()

4.

-

(,) ,

-

()

;

-

-

,

-

(

..)

,

,

-

-

”

“

-

-

-

-

5.

-

-

6.

-

-

,

-

-

-

-

,

7.

,

,

-

,

,

,

,

6. ” “

-

(

,

,

,

..)

Извештај о реализацији програма инклузивног образовања за школску 2015/2016. годину

2015/2016.

5

.

:

1.

,

,

2.

,

3.

,

4.

,

”

“

.

,

.

(

),

.

:

1/3

,

- .

2/3

”

“

.

,

Извештај о реализацији програма спречавања насиља,
злостављања и занемаривања ученика

2015. . 2015/16. :

;

3.

:

-
-
-
-
-
-

) ()

1.

Извештај о раду тима за каријерно вођење и саветовање за прво полугодиште школске 2015/2016 године

2015/2016.

Извештај са спортских такмичења 2015/2016.

	:				
			2		
18.03.2016.	.				
		1-3	2	1000	.
4000	.	1	.		
	1-2	2			
-	.				
	.				

_____ :

: 04.11.2015

2:5,

- :
1. 1/3
 2. 3/3
 3. 2/2
 4. 3/2
 5. 2/2
 6. 3/2
 7. 3/2
 8. 3/1
 9. 2/1
 10. 1/2
 11. 3/3

05.04.2016

1/3

1/3

- :
1. 1/3
 2. 4/2
 3. 4/2

: 1/3

:16.10.2015

- :
1. 3/1
 2. 3/1
 3. 2/1

Извештај о раду тима за промоцију школе за школску 2015/2016. годину

62

2015/2016.

I

:		() :	
:	:	:	
:	1/11 (), , : 035/222-070, 242-630 email: prosvetna@open.telekom.rs		
:	:	:	- :
	035/8472-466 035/8471-772	035/8472-466	tehnickaskola035@open.telekom.rs www.tehnickaskolacuprija.edu.rs
:			
:	,		

:						
:	: 1. 9. 2015. / /		: 31. 8. 2015. / /			
:	14.9.2016.					
				+	0	-
2.1.	-	2.1.1.		+		
		2.1.2.		+	0	
		2.1.3.		+		
		2.1.4 .		+		
		2.1.5.		+		
2.2.		2.2.1.	/	+		
		2.2.2 .		+		
		2.2.3.		+		

	2.2.4.	()	+		
	2.2.5.		+		
	2.2.6.				-
2.3.	2.3.1.		+		
	2.3.2.		+		
	2.3.3.			0	
	2.3.4.			0	
	2.3.5.	/ / -		0	
2.4.	2.4.1.		+		
	2.4.2.			-	
	2.4.3.	/	+		
	2.4.4.		+		
	2.4.5.	/			
	2.4.6.	/			

	2.4.7.			
--	--------	--	--	--

2.5.	2.5.1.	+		
	2.5.2.	+		
	2.5.3.	+		
	2.5.4.	+		
	2.5.5. (, ,)	+		
	2.5.6. .	+		

2		
()	3	1 = : 49% 2 = : 50% 75% 3 = : 76% 95% 4 = : 96% 100%
27.8.2015. 2010. 2012. , .		

<ul style="list-style-type: none"> • • • •

SWOT	—
-------------	---

<p>1. ?</p> <ul style="list-style-type: none"> • , , (feed • beck) () • • • • • 	<p>2. ?</p> <ul style="list-style-type: none"> • , • • , • •
--	--

2.0-

-

1.					- -	2016.	2016.
2.			()			2016.	2017.

3.	,	,	*	- -	- - -	2016.	2017.
----	---	---	---	--------	-------------	-------	-------

4.		,	- e	-	- -	2016.	2017.
----	--	---	--------	---	--------	-------	-------

5.	: - () - () - ()	-	() -	- -	- - -	2016.	2017.
----	------------------------------	---	----------	--------	-------------	-------	-------

САДРЖАЈ:

.....	2
—	2
.....	2
.....	3
.....	5
2015/2016.	35
2015/2016.	37
2015/2016.	38
2015/2016.	40
O	
2015/2016.	47
2015/2016.	48
2015/2016.	49
.....	51
2015/2016.	63
2015/2016.	65
2015/2016.	65
2015/2016.	67
2015/2016.	67
2015/2016.	84
2015/2016.	88
.....	89
2015/2016	90
2015/2016.....	90
2015/2016.	92
2015/2016.	93